

Aggiornamenti in nefrologia e diabete
XVI EDIZIONE

DIABETE e RENE *si incontrano*

La cronicità come fattore comune

Livorno, 7-9 novembre 2024
Accademia Navale



DIABETE e RENE si incontrano

La cronicità come fattore comune

Razionale Scientifico

Il programma scientifico di questo congresso si propone di affrontare le più attuali tematiche afferenti alla Diabetologia e alla Nefrologia che coinvolgono nella quotidianità clinica figure professionali solo apparentemente operanti in realtà specialistiche e separate fra loro ma che di fatto si trovano ad affrontare problematiche cliniche comuni.

Diabete, malattie cardiache e malattia renale cronica sono annoverate tra le malattie croniche più diffuse, pertanto è importante identificare, diagnosticare e quindi trattare i pazienti nella maniera più tempestiva ed efficace.

La didattica è quindi organizzata in tre giornate di lavori ove prendono posto diverse sessioni monotematiche, svolte da esperti, in stretta interrelazione dinamica con una partecipazione di circa 200 professionisti appartenenti a diverse realtà disciplinari tra cui medici di medicina generale, cardiologi, nefrologi, diabetologi, internisti.

In particolare, verranno discusse criticamente le seguenti tematiche:

La cura del diabete e della malattia renale cronica: punti di incontro

Diabete e malattia renale cronica modello di continuità ospedale – territorio

Diabete e Malattia renale cronica - modelli di approccio alla cura della cronicità

Obesità

Dieta ed attività fisica

Controllo dei fattori di rischio Cardio vascolari

SGLT2 e protezione cardio-renale

GLP1 RA e protezione cardio renale

Vasculopatia periferica e piede diabetico

Monitoraggio glicemico in continuo

Iperpotassiemia

Dislipidemia

Iperensione arteriosa

La telemedicina a supporto del paziente diabetico con malattia renale cronica

Intelligenza Artificiale e nuovi modelli predittivi di cura

Ci auguriamo che la partecipazione attiva della Faculty e dei Discenti possa portare alla luce nuovi tavoli di discussione e prospettive di cura.





PRESIDENTI

Dott. Stefano Bianchi

Presidente Società Italiana Nefrologia

Dott. Graziano Di Cianni

Direttore U.O.C Diabetologia e Malattie Metaboliche
ASL Toscana Nordovest; Presidente Fondazione AMD.



DIABETE e RENE

si incontrano

La cronicità come fattore comune

FACULTY

Cataldo Abaterusso, Castelfranco Veneto

Roberto Andreini, Pontedera

Massimo Angeletti, Livorno

Roberto Anichini, Pistoia

Marcello Arca, Roma

Fabio Baccetti, Carrara

Walter Baronti, Grosseto

Stefania Bertoli, Viareggio

Maria Cristiana Baggione, Firenze

Valentina Batini, Livorno

Stefano Bianchi, Livorno

Maria Calabrese, Prato

Alberto Camaiti, Livorno

Aldo Casani, Massa Carrara

Antonio Ceriello, Milano

Calogero Cirami, Firenze

Adamasco Cupisti, Pisa

Claudia D'Alessandro, Pisa

Pietro Dattolo, Firenze

Salvatore De Cosmo, Foggia

Luca De Nicola, Napoli

Alberto Di Carlo, Lucca

Graziano Di Cianni, Livorno

Chiara Di Loreto, Perugia

Ilaria Dicembrini, Firenze

Suor Costanza Galli, Livorno

Monia Garofalo, Pisa

Loreto Gesualdo, Altamura

Annalisa Giancaterini, Desio

Francesco Giorgino, Bari

Giovanni Grazi, Pontedera

Giovanna Gregori, Massa Carrara

Mariacristina Gregorini, Reggio Emilia

Annunziata Lapolla, Padova

Cristina Lencioni, Lucca

Edoardo Mannucci, Firenze

Piero Marchetti, Pisa

Roberto Minutolo, Napoli

Adriano Montinaro, Bari

Margherita Occhipinti, Pisa

Emanuela Orsi, Milano

Paola Orsini, Livorno

Salvatore Pacenza, Crotone

Francesca Pancani, Livorno

Vincenzo Panichi, Pisa

Ernesto Paoletti, Imperia-Sanremo

Manuela Parrini, Lucca

Emilio Maria Giovanni Pasanisi, Livorno

Giuseppe Penno, Pisa

Paola Ponzani, Genova

Cinzia Porrà, Livorno

Maura Ravera, Genova

Loredana Rizzo, Grosseto

Alberto Rosati, Firenze

Giuseppina Russo, Messina

Alessia Scatena, Arezzo

Stefano Taddei, Pisa

Franco Tuccinardi, Minturno

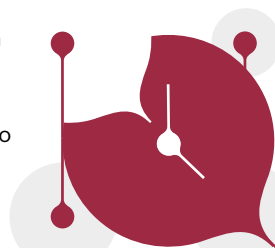

Il Congresso Aggiornamenti in nefrologia e diabete

XVI EDIZIONE

si svolge con il patrocinio di:



O.S.D.I.

*Operatori Sanitari
di Diabetologia Italiani*



Giovedì 7 novembre 2024

15:00 Registrazione

16:00 Introduzione e Saluti

Stefano Bianchi (Livorno)

Graziano Di Cianni (Livorno)

16:15 - 17:00 Lettura Magistrale

Moderatori: Graziano Di Cianni (Livorno) e Stefano Bianchi (Livorno)

Diabete e malattia renale cronica sono due "epidemie" che rischiano di travolgerci: che cosa dobbiamo fare per impedirlo
Loreto Gesualdo (Bari)

17:00 - 18:00 **CONTROVERSIE IN TEMA DI MALATTIA RENALE NEL DIABETE**
Quanto sono frequenti le nefropatie non diabetiche nel paziente diabetico?

Moderatori: Manuela Parrini (Lucca)
e Roberto Andreini (Pontedera)

17:00 Molto frequenti | Adriano Montinaro (Bari)

17:15 Poco frequenti | Giuseppina Russo (Messina)

17:30 Rebuttal | Adriano Montinaro (Bari)

17:45 Contro-rebuttal | Giuseppina Russo (Messina)

18:00 - 19:00 **È consigliabile continuare il trattamento con bloccanti del RAAS quando il filtrato scende al di sotto di 30 ml/min?**

Discussant: Cristina Gregorini (Reggio Emilia)
Alberto Rosati (Firenze) e Roberto Anichini (Pistoia)

18:00 Pro | Giuseppe Penno (Pisa)

18:15 Contro | Luca De Nicola (Napoli)

18:30 Rebuttal | Giuseppe Penno (Pisa)

18:45 Contro-rebuttal | Luca De Nicola (Napoli)





Giovedì 7 novembre 2024

19:00 - 19:30 LETTURA NON ECM

Sponsorizzata da LILLY & BOEHRINGER INGELHEIM IN ALLIANCE

Empagliflozin: un faro di innovazione per la protezione renale
Alberto Rosati (Firenze), Giuseppina Russo (Messina)

19:30 - 20:00 LETTURA NON ECM

Sponsorizzata da NOVONORDISK

Moderatore: Walter Baronti (Grosseto)

**Profilo di utilizzo e RWE di Semaglutide orale nei pazienti DMT2:
l'esperienza Toscana | Graziano Di Cianni (Livorno)**

Venerdì

8 novembre 2024

09:00 - 10:00 SGLT2 INIBITORI PROTEZIONE CARDIORENALE A CONFRONTO

Discussant: *Giovanna Gregori (Massa Carrara)*

Moderatori: *Pietro Dattolo (Firenze) e Loredana Rizzo (Grosseto)*

09:00 Canagliflozin | *Franco Tuccinardi (Roma)*

09:15 Dapagliflozin | *Luca De Nicola (Napoli)*

09:30 Empagliflozin | *Cristina Lencioni (Lucca)*

09:45 Ertuglifozin | *Monia Garofolo (Pisa)*

10:00 - 11:00 AL "CUORE" DEL DIABETE E DELLA MALATTIA RENALE CRONICA: PENSIAMO SEMPRE ANCHE AI LIPIDI - NUOVE OPPORTUNITÀ TERAPEUTICHE

Discussant: *Alberto Di Carlo (Lucca)*

Moderatori: *Alberto Camaiti (Livorno) e Piero Marchetti (Pisa)*

10:00 Diabete, lipidi e rischio CV
Antonio Ceriello (Milano)

10:20 Malattia renale cronica, lipidi e rischio cardiovascolare
Marcello Arca (Roma)

10:40 Discussione

11:00 - 11:15 Coffee Station

11:15 - 12:15 "GRASSO NON È BELLO" NEL DIABETE E NELLA MALATTIA RENALE CRONICA. FISIOPATOLOGIA E NUOVI FARMACI

Discussant: *Salvatore Pacenza (Crotone)*

Moderatori: *Paola Orsini (Livorno) e Calogero Cirami (Firenze)*

11:15 Obesità e diabete
Annunziata Lapolla (Padova)

11:35 Obesità e malattia renale cronica
Adamasco Cupisti (Pisa)

11:55 Discussione



Venerdì 8 novembre 2024

12:15 - 12:45 LETTURA MAGISTRALE

Introduce: Stefano Bianchi (Livorno) e Graziano Di Cianni (Livorno)

Esiste un solo farmaco per curare diabete cuore e rene?
Francesco Giorgino (Bari)

12:45 - 13:45 Lunch

13:45 - 14:45 SIMPOSIO NON ECM

Sponsorizzato da LILLY

Sfide e opportunità nel DT2: Tirzepatide al centro dell'innovazione
Moderatore: Graziano Di Cianni (Livorno)

Trattamento precoce ed intensivo: una sfida da vincere
Cristina Lencioni (Lucca)

Tirzepatide: orizzonti ed opportunità per il trattamento del DT2
Edoardo Mannucci (Firenze)

14:45 - 15:15 LETTURA NON ECM

Sponsorizzata da NOVONORDISK

Moderatore: Stefania Bertoli (Viareggio)

Storia dell'insulina: passato, presente e l'ideale l'insulina settimanale
Alessia Scatena (Arezzo)

15:15 - 16:15 PROTEGGERE IL CUORE E IL RENE NEL DIABETE: COSA CI RISERVA IL FUTURO?

Discussant: Aldo Casani (Massa Carrara)

*Moderatori: Maria Cristiana Baggione (Firenze)
e Vincenzo Panichi (Pisa)*

15:15 Nel Diabete Mellito
Salvatore De Cosmo (Foggia)

15:35 Nella Malattia Renale Cronica
Cataldo Abaterusso (Castelfranco Veneto)

15:55 Discussione

Venerdì 8 novembre 2024

16:15 - 17:30 DOPO GLP1 – RA e SGLT2 INIBITORI ADOPEREREMO ANCORA FARMACI ANTI RAAS NEL 2030?
Discussant: Margherita Occhipinti (Pisa)
Moderatori: Giovanni Grazi (Pontedera), Valentina Batini (Livorno)

16:15 SGLT2 anche prima o senza RAAS inibitori?
Emanuela Orsi (Milano)

16:35 RAAS inibitori, comunque, prima e insieme a SGLT2 inibitori
Stefano Taddei (Pisa)

16:55 Quale ruolo per i GLP1-RA?
Chiara Di Loreto (Perugia)

17:15 Discussione

17:30 - 17:45 Coffee Station

17:45 - 19:45 Qualche Pillola di novità sulle quali riflettere
Discussant: Fabio Baccetti (Carrara)
Moderatori: Maura Ravera (Genova), Maria Calabrese (Prato)

17:45 Intelligenza artificiale ed ottimizzazione della terapia insulinica
Paola Ponzani (Sestri Levante)

18:05 Quali novità nella gestione della iperkaliemia nel paziente diabetico con malattia renale cronica
Ernesto Paoletti (Imperia-Sanremo)

18:25 Nuovi farmaci (GLP1 e SGLT2 inibitori) e insulina per il controllo del diabete: oltre la glicata - time in range
Francesca Pancani (Livorno)

18:45 L'anemia nella malattia renale cronica: tante novità promettenti che dobbiamo imparare a conoscere
Roberto Minutolo (Napoli)

19:05 Nuovi sistemi di monitoraggio del glucosio e di infusione della terapia insulinica
Ilaria Dicembrini (Firenze)

19:25 Discussione finale

19:45 Fine Lavori





Sabato 9 novembre 2024

DIABETE, RENE E CUORE SI INCONTRANO: LA CRONICITÀ COME FATTORE COMUNE

Moderatori: *Massimo Angeletti (Livorno), Cinzia Porrà (Livorno)*

09:00 La terapia nutrizionale nel paziente diabetico con malattia renale cronica
Claudia D'Alessandro (Pisa)

09:30 Diabete e Rene, scompenso cardiaco
Emilio Maria Giovanni Pasanisi (Livorno)

10:00 Piede diabetico e piede uremico sono due entità distinte?
Alessia Scatena (Arezzo)

10:30 Diabete, rene e cuore: la Casa della Salute è la sede dell'incontro?
Graziano Di Cianni (Livorno)

DIGITALHEALTH E TELEMEDICINA NELLA GESTIONE DELLE CRONICITÀ

11:00 Nella malattia renale cronica
Stefano Bianchi (Livorno)

11:20 Nel diabete mellito
Annalisa Giancaterini (Monza)

11:40 Dalla cronicità, alla fragilità, al fine vita
Costanza Galli (Livorno)

12:00 Discussione finale e Conclusioni



DIABETE e RENE *si incontrano*

La cronicità come fattore comune

Informazioni Generali

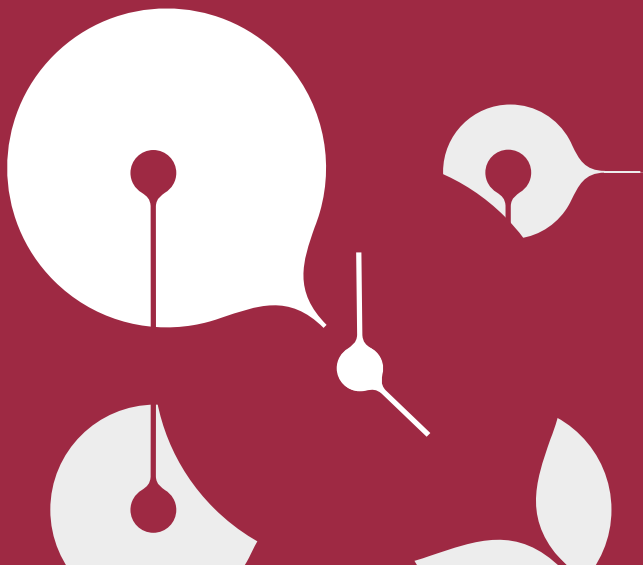

DIABETE e RENE

si incontrano

La cronicità come fattore comune

ACCREDITAMENTO ECM

La XVI EDIZIONE – DIABETE E RENE SI INCONTRANO LA CRONICITÀ COME FATTORE COMUNE, Livorno, 7 - 9 novembre 2024 è stato inserito nel Piano Formativo anno 2024 First - Provider ID 362-423301 è stato accreditato presso la Commissione Nazionale per la Formazione Continua ottenendo n. **9,1** crediti formativi.

Il congresso è stato accreditato per un numero massimo di n. 200 partecipanti. Oltre tale numero e per professioni/discipline differenti da quelle accreditate non sarà possibile rilasciare i crediti formativi.

Si precisa che i crediti verranno erogati a fronte di una partecipazione del 90% ai lavori scientifici (farà fede esclusivamente l'orario di ingresso e uscita) e del superamento della prova di apprendimento con almeno il 75% delle risposte corrette.

OBIETTIVO FORMATIVO:

Applicazione nella pratica quotidiana dei principi e delle procedure dell'evidence based practice (ebm – ebn – ebp).

PROFESSIONI E DISCIPLINE

Medico chirurgo: cardiologia, endocrinologia, malattie metaboliche e diabetologia, medicina generale, medicina interna, nefrologia, geriatria

Dietista: Dietista

Infermiere: Infermiere

Biologo: Biologo

Farmacista: Farmacista pubblico del SSN

Provider ECM 362 e Segreteria Organizzativa



FIRST CLASS
EVENTS & CONFERENCES

Via Vittoria Colonna 40, 20149 Milano
nefrologia_diabete@fclassevents.com
Ph. +39 02 50063806



ISCRIZIONI

Quota Iscrizione €480

IVA 22% esclusa

La quota di iscrizione include:

- Iscrizione al Congresso
- Kit congressuale
- Servizi ristorativi come da programma

Le spese di pernottamento, viaggio e trasferimento non sono incluse

METODO DI PAGAMENTO

Online - Bonifico bancario e carta di credito

CANCELLAZIONI E RIMBORSI

Le cancellazioni pervenute entro il 29 luglio 2024, daranno diritto ad un rimborso dell'importo versato meno il 30% per spese amministrative.

Le cancellazioni pervenute dopo tale data non daranno diritto ad alcun rimborso.

Tutti i rimborsi saranno comunque effettuati dopo lo svolgimento del Congresso.

BADGE

Al momento della registrazione, ogni partecipante registrato riceverà un badge nominale che dovrà essere sempre mostrato per accedere alle aule dove si svolgono le sessioni scientifiche, all'area espositiva, ai servizi di ristorazione.

ATTESTATO DI PARTECIPAZIONE

Il certificato di partecipazione potrà essere scaricato online dopo aver completato il questionario di valutazione. La Segreteria Organizzativa invierà un'e-mail a tutti i partecipanti a fine evento contenente informazioni utili per scaricarlo.

Sede Congressuale

ACCADEMIA NAVALE
Viale Italia, 72, Livorno

Come Raggiungere la sede Congressuale

DALL' AEROPORTO DI PISA

L'Aeroporto di Pisa Galileo Galilei si trova a soli 27 km di distanza a 30 minuti in auto.

DALLA STAZIONE DI LIVORNO CENTRALE

La stazione ferroviaria Livorno Centrale dista solo 9 km di distanza ed è facilmente raggiungibile in auto in circa quindici minuti.

In alternativa, è disponibile un servizio di autobus.

Prendete il bus 1+ direttamente alla stazione Livorno Centrale per Italia 7 Accademia Navale, tragitto di circa 30 minuti.

AUTO

La Sede è facilmente raggiungibile prendendo l'uscita autostradale Livorno Sud e proseguendo verso il Litorale per Viale Italia.

CENTRO CITTÀ

L'Accademia Navale è collegata al centro di Livorno alla linea di Autobus 1+ e 8R con fermata a Italia 7 Accademia Navale

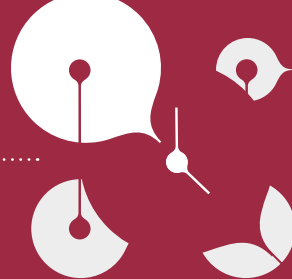

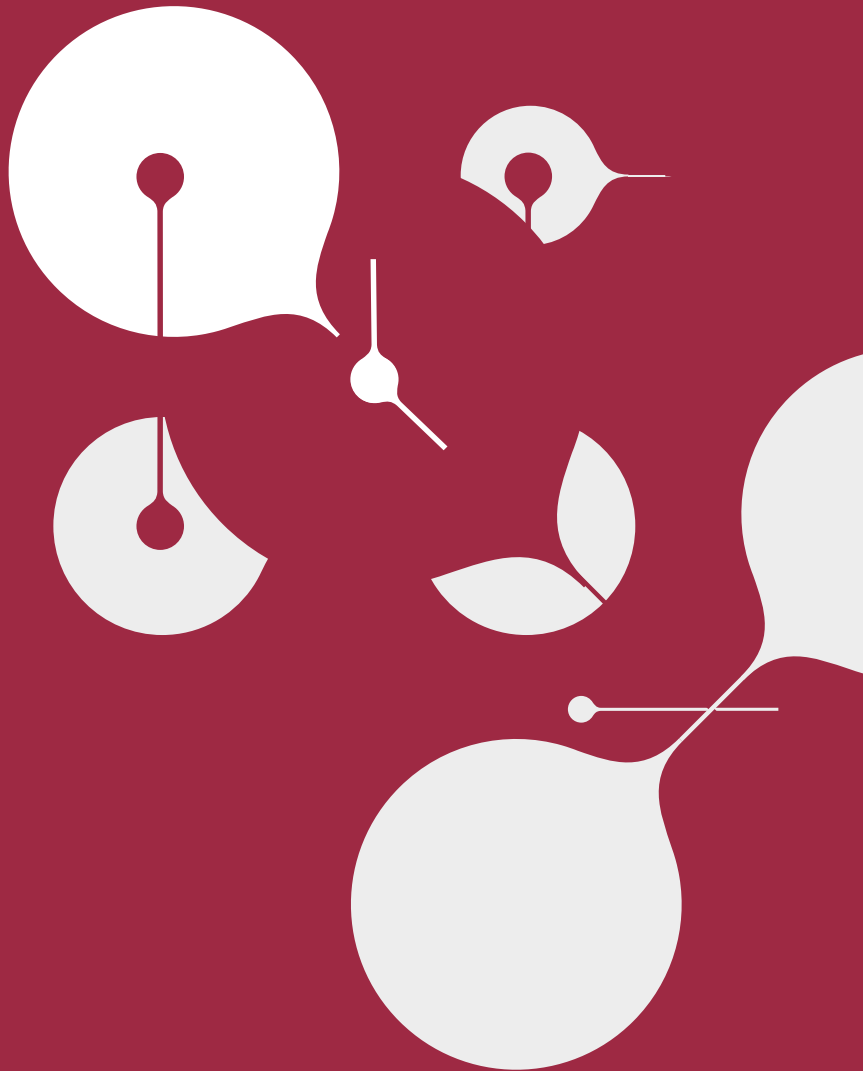

DIABETE e RENE *si incontrano*

La cronicità come fattore comune

